



CITTA' DI COSENZA
COMPLESSO MONUMENTALE SANT'AGOSTINO
ANALISI DI DETTAGLIO DEL MANUFATTO

RILIEVO GEOMETRICO (OR2)
 DATA: 29 NOVEMBRE 2013
 VERSIONE DEFINITIVA
 ELABORATO: TAV. RG/SAS/44 SCALA 1:100
 PROSPETTI

 Spin-Off Università della Calabria
 Via Povero Donato, 481016 Rosarno (CS) - ITALY
 Tel. +39 0985 410111 Fax +39 0985 410112
 E-mail: info@sismlab.it - Internet: www.sismlab.it

Ing. G. PORCO
 Responsabile Scientifico
 SISMlab S.r.l.
 Supporto all'attività di rilievo
Ing. F. MORONE

Ing. D. ROMANO
 Responsabile Tecnico
 SISMlab S.r.l.
 Supporto all'elaborazione CAD
Ing. G.F. MONTERO

PROSPETTO SUD/OVEST – INGRESSO PRINCIPALE
 Scala 1:100

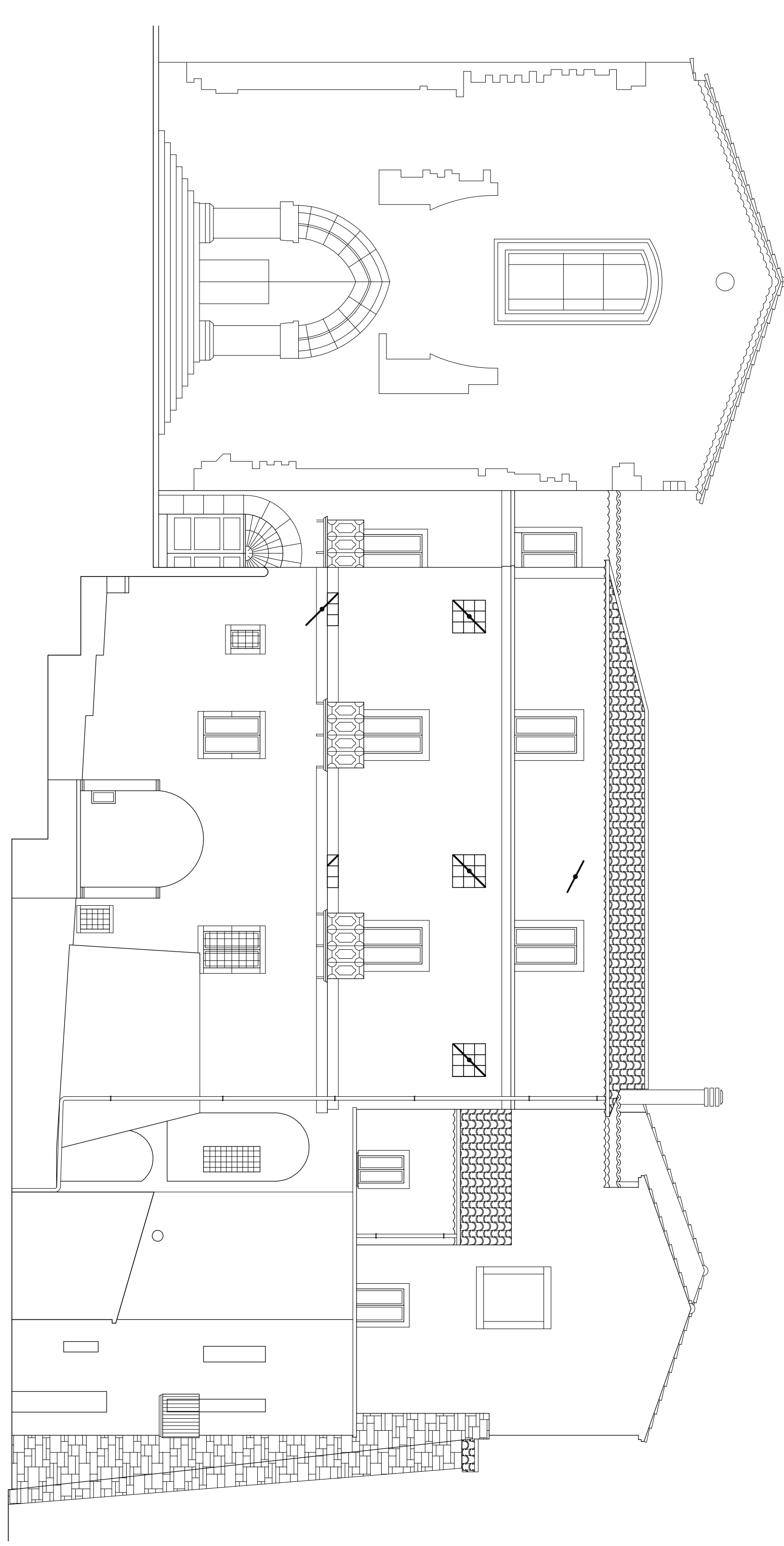

PROSPETTO NORD/EST – INGRESSO SECONDARIO
 Scala 1:100

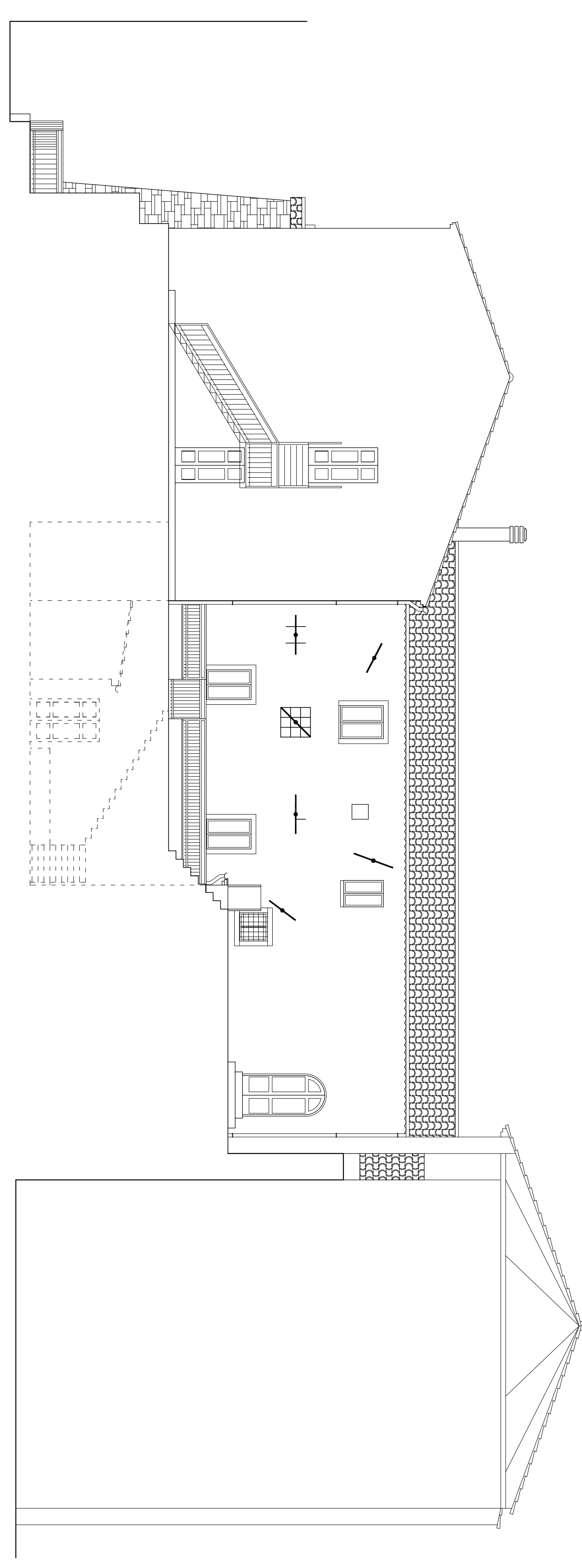

PROSPETTO SUD/EST – VICOLO
 Scala 1:100

