



CITTA' DI REGGIO CALABRIA
EX MONASTERO DELLA VISITAZIONE
ANALISI DI DETTAGLIO DEL MANUFATTO
 (OR2)

RILEVNO GEOMETRICO
 ELABORATO: PROSPETTI
 DATA: 29 NOVEMBRE 2013
 VERSIONE DEFINITIVA
 TAV: RGMV-06 SCALA 1:100

SISMlab
 Solutions and Innovations for Structural Monitoring
 Via...
 Tel.: 0984-447093 — Fax: 0984-447093
 E-mail: info@sismlab.it — Internet: www.sismlab.it

Ing. G. FORCO
 Responsabile Scientifico
 SISMlab S.r.l.
 Ing. F. MORRONE
 Supporto all'attività di rilievo

Ing. D. ROMANO
 Responsabile Tecnico
 SISMlab S.r.l.
 Ing. G.F. MONTERO
 Supporto all'elaborazione CAD

PROSPETTO OVEST
 Scala 1:100

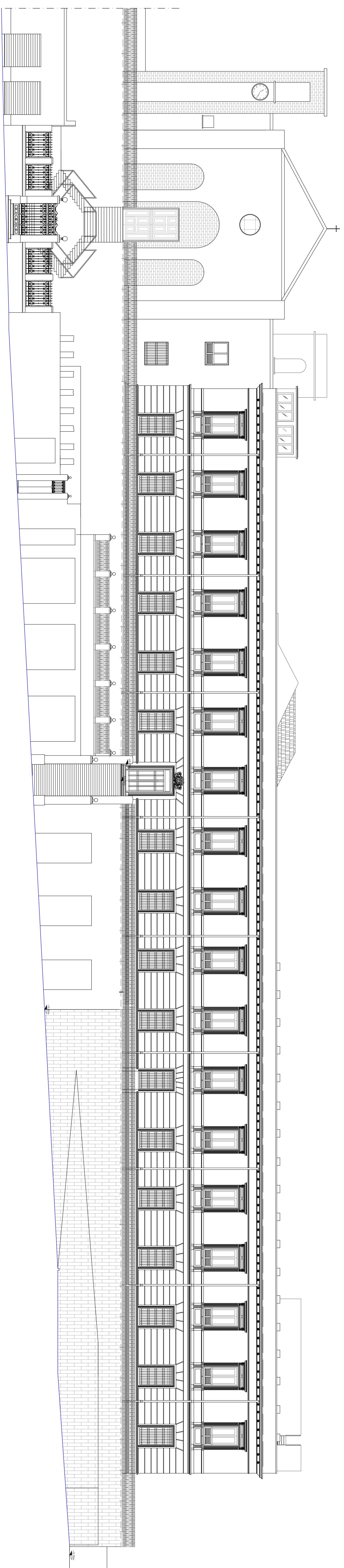

PROSPETTO EST
 Scala 1:100

