



CITTA' DI REGGIO CALABRIA
EX MONASTERO DELLA VISITAZIONE
 ANALISI DI DETTAGLIO DEL MANUFATTO (ORL2)

RILEVAMENTO GEOMETRICO
 ELABORATO
 SELEZION

DATA: 29 NOVEMBRE 2013
 VERSIONI DEFINITIVA
 TAV. RGMV4/45 - SCALA 1:100

SSMlab
 Spazio e Tecnologia
 Via Povero Biondi - 87030 Rosarno (CS) - ITALY
 Email: info@ssmlab.it - Internet: www.ssmlab.it

Supervisore dell'incarico: **Ing. G. PERICO**
 Responsabile del progetto: **Ing. D. ROMANO**
 Supporto all'attività di rilievo: **Ing. S. SERRAVALLO**
 Supporto all'attività di rilievo: **Ing. F. MORRONE**
 Supporto all'attività di rilievo: **Ing. G.F. MONTIBRO**

SEZIONE A-A
 Scala 1:100

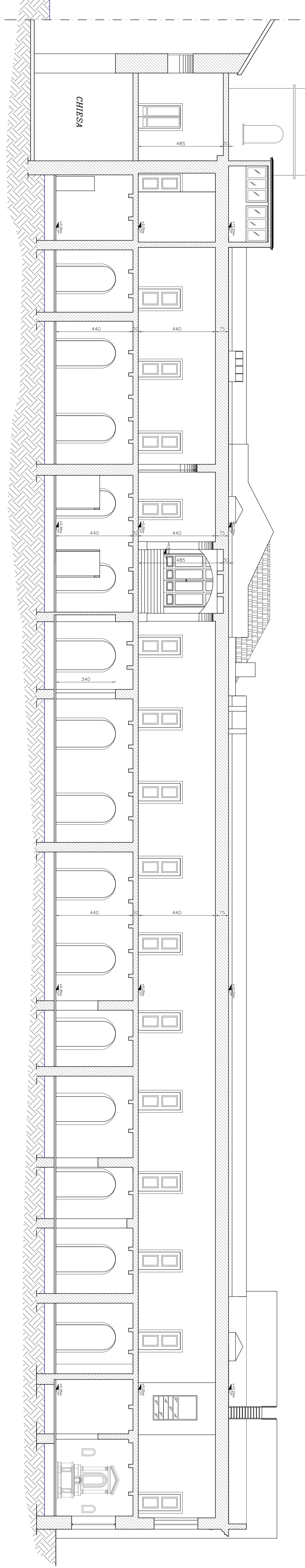

SEZIONE B-B
 Scala 1:100

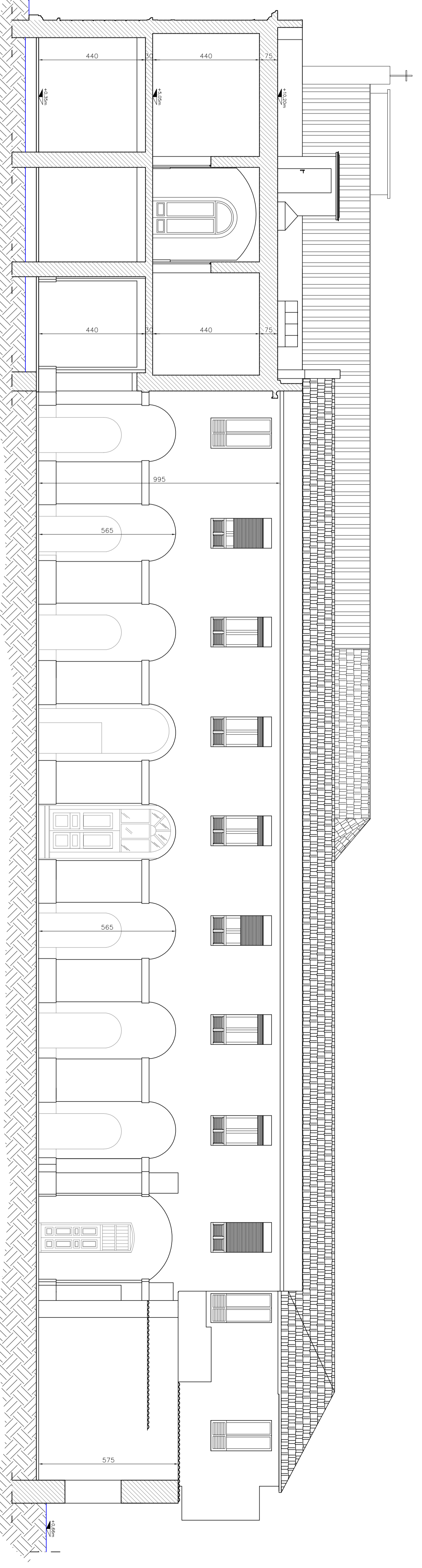

SEZIONE D-D
 Scala 1:100

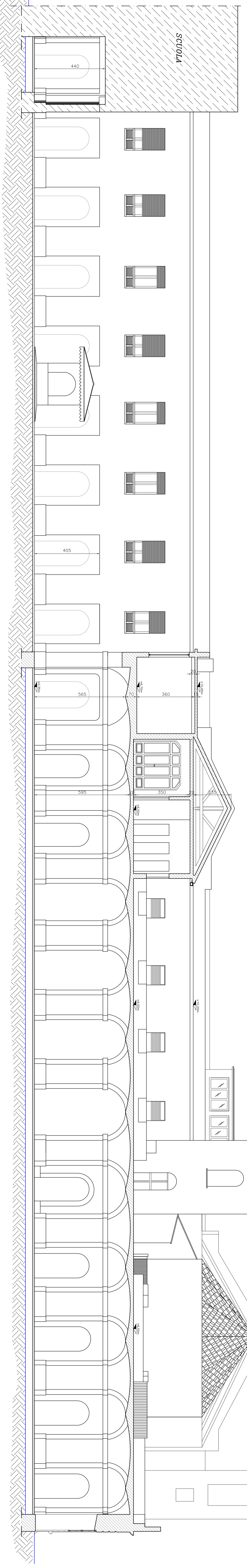

SEZIONE E-E
 Scala 1:100

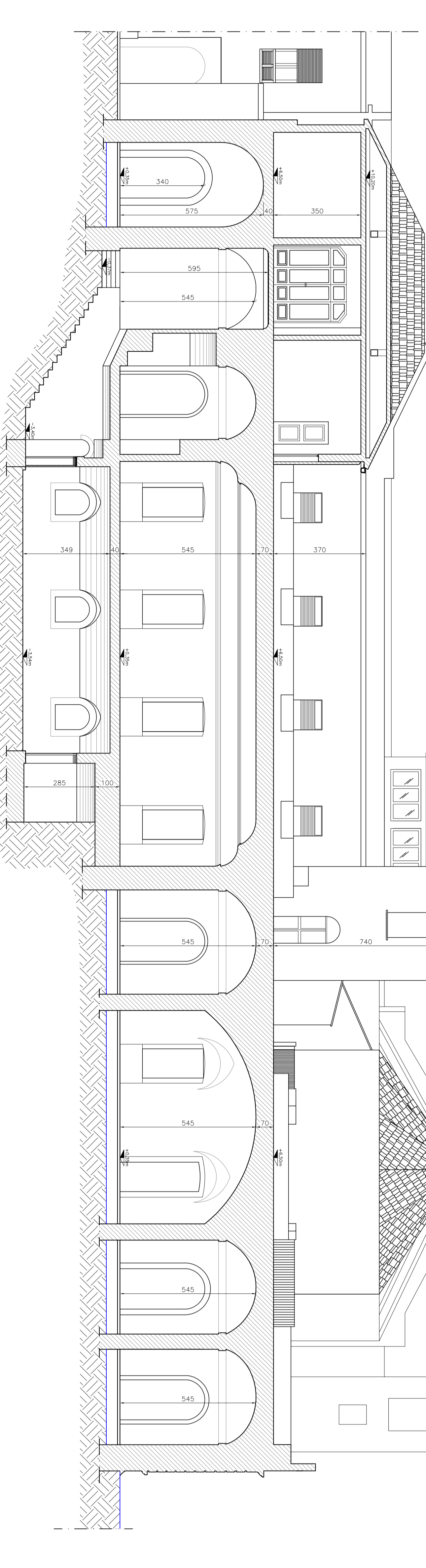

SEZIONE C-C
 Scala 1:100

